



บริษัท ฟันสัชชีย์ เบทส์บลู ทราเวล แอนด์ เอเจนซี่ จำกัด  
PHANPICHAI BESTBLUE TRAVEL & AGENCY CO.,LTD.  
ใบอนุญาตประกอบธุรกิจนำเที่ยวเลขที่ 11/109๑65

080-495-6696, 080-495-9266

Line ID : ppcbestblue

Facebook : @ppcbestblue

Email : ppcbestblue@gmail.com

Https://www.ppcbestblue.com

## ล่องเรือยอร์ช เที่ยวพัทยา 2 วัน 1 คืน



ล่องเรือยอร์ชโคตรฮิล เวะให้อาหารลิ่งทีเกาะเปิด เล่นน้ำ ดำน้ำดำใจ เก็บภาพถ่ายสวยตลอดทริป  
ฟรี..น้ำแข็ง น้ำดื่ม น้ำอัดลม และผลไม้จืดชื่นมากมาย.. เบ็ดตกปลา เตา BBQ ก็บให้น้ำ  
พักโรงแรมหรูระดับ 4 ดาว พร้อมอาหารเช้าดีต่อใจ สะดวกสบาย ใกล้แหล่งท่องเที่ยว  
ฟรีชิตีทัวร์ตามอัธยาศัย เก็บภาพถ่ายประทับใจที่ "มองข้างคาเฟ่" ซุปเปอร์พลิก "ตลาดน้ำ 4 ภาค"



วันแรก **ท่าเรือ OCEAN MARINA – ล่องเรือยอร์ช – มื้อค่ำ TalayDay**

**โปรดเตรียมอาหารและเครื่องดื่มที่ท่านชื่นชอบได้ตามอัธยาศัย  
เพื่อไว้เป็นเสบียงส่วนตัวของท่าน \*บนเรือ\***

09.00 น. พร้อมกันที่**ท่าเรือ OCEAN MARINA** สังเกตป้ายต้อนรับ **"พัทยาสาเฮ"**  
(โปรดแสดง Voucher แก่พนักงานต้อนรับ)



**ควรเตรียม :** รองเท้าแตะ ชุดว่ายน้ำ แว่นกันแดด ครีมกันแดด ผ้าเช็ดตัว หมวก ร่ม สายชาร์ต  
ยาประจำตัว ของใช้ส่วนตัวอื่นๆ ที่จำเป็น **บนเรือมีห้องอาบน้ำ เตรียมพร้อม  
เตรียมชุดสวยๆ ไปเปลี่ยนถ่ายรูปเยอะๆ เอาให้คุ้มไปเลย**

09.30 น. นำท่านล่องเรือยอร์ชออกเดินทางสู่แหล่งดำน้ำดูปะการังที่เหมาะสมตามฤดูกาล  
และสภาพอากาศ **(กรณีที่ท่านไม่สามารถมาลงเรือได้ตามเวลา ผู้จัดขอสงวน  
สิทธิ์ในการคืนเงินทุกกรณี)** จากนั้นให้ทุกท่านได้สนุกกับกิจกรรมทางน้ำอย่าง  
สนุกสนานพร้อม**อุปกรณ์บริการฟรี** ตั้งแต่เครื่องดื่ม, เตาปิ้งย่าง, แพนยางแฟนซี  
Sub Board เรือแคนู หน้ากากดำน้ำ พร้อมเสื้อชูชีพ **(อุปกรณ์ประจำเรืออาจ  
เปลี่ยนแปลงไปตามเรือแต่ละลำ)** พร้อมรับบริการนำดื่ม, น้ำแข็ง และผลไม้  
ต้อนรับฟรี **ทั้งนี้ท่านสามารถเตรียมอาหารและเครื่องดื่มส่วนตัวของท่านขึ้นมา  
รับประทานบนเรือได้ตามอัธยาศัย**



13.30 น. สมควรแก่เวลานำท่านเดินทางกลับสู่ท่าเรือ Ocean Marina จากนั้นให้ทุกท่าน  
เดินทางเข้าสู่โรงแรมที่พัก-เช็คอิน แล้วพักผ่อนตามอัธยาศัย

**17.00 น. บริการอาหารค่ำ ณ TALAYDAY RESTAURANT & BAR จอมเทียน**  
1.ผัดฉ่าทะเล 2.กระพงลุยสวน 3.ต้มยำทะเลรสจัด 4.กุ้งอบวุ้นเส้น 5.หมึกนึ่งมะนาว  
6.ผัดผักรวมมิตร 7.กุ้งผัดกระเทียมพริกขี้หนูสวน 8.ผลไม้รวม 9.ข้าวสวย 10.น้ำแข็ง+น้ำดื่ม

พัทยาสาเฮ "ล่องเรือยอร์ช พัทยา" 2 วัน 1 คืน **SEP-OCT 2022**



บริษัท ฟันฟิชชัย เบทบลู ทราเวล แอนด์ เอเจนซี จำกัด  
PHANPHICHAI BESTBLUE TRAVEL & AGENCY CO.,LTD.  
ใบอนุญาตประกอบธุรกิจนำเที่ยวเลขที่ 11/109๑5

080-495-6696, 080-495-9266

Line ID : ppcbestblue

Facebook : @ppcbestblue

Email : ppcbestblue@gmail.com

Https://www.ppcbestblue.com



**เปลี่ยนมือคำเป็น : ซีฟู้ดบุฟเฟต์ทะเลเผา ท่านละ 200 บาท อิ่มไม่อั้นไม่จำกัดเวลา (จองล่วงหน้าเท่านั้น) ณ ร้านอาป่า บูฟเฟต์ทะเลเผา (สาขาจอมเทียนสายสอง)**

- บริการอาหารซีฟู้ดบุฟเฟต์ทะเลเผา ตั้งแต่เวลา 15.00-23.00
- อาหารซีฟู้ด กุ้ง หอย ปลา พร้อมอาหารอื่นๆ ของหวาน น้ำแข็ง และน้ำดื่ม
- รวมเตาย่าง ไม่จำกัดเวลา (ทานอาหารเหลือปรับขีดละ 50 บาท)
- มิดนตรี/ตลก แสดง (นำเครื่องดื่มมาคิดค่าเปิดขวด 60 บาท)

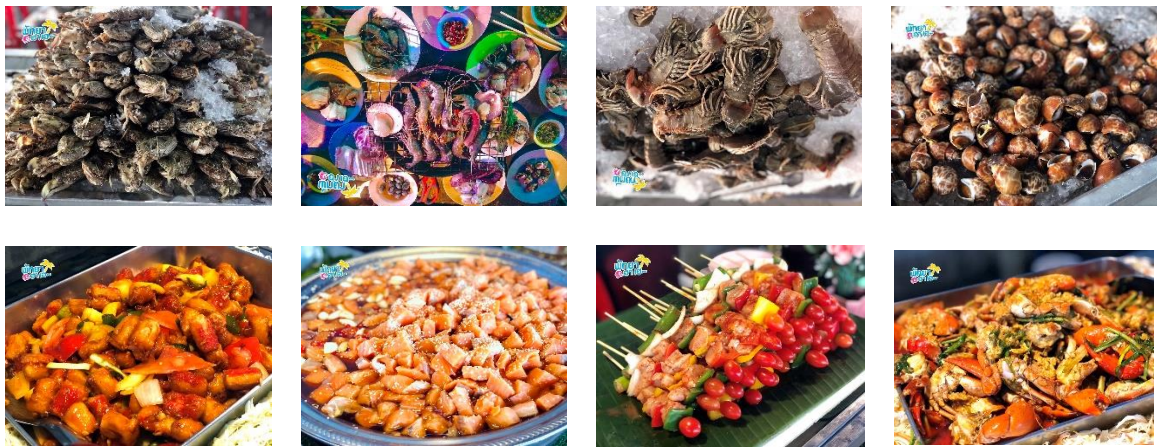

สมควรแก่เวลาให้ท่านได้เดินทางกลับสู่โรงแรมที่พัก อิสระพักผ่อนตามอัธยาศัย

**Optional Tour : ล่องเรือตกหมึก ท่านละ 400 บาท (จองก่อนการเดินทางเท่านั้น)**



**18.00 น.**  
**18.30 น.**

รอด้อนรับท่านที่ท่าเรือแหลมบาลีฮาย พร้อมออกเดินทางด้วยเรือใหญ่มาตรฐานอุปกรณ์ครบครันที่ทีมเรือได้เตรียมไว้ให้ ● เบ็ดตกหมึก ● น้ำดื่ม-น้ำแข็ง-ถังแช่เครื่องดื่ม ● เตาย่าง-เครื่องครัว-เครื่องปรุง ● น้ำจิ้มซีฟู้ดรสเจ็บ - วาซาบิ - โชยุ ● **พร้อมบริการ**



**ทำซาชิมิสดๆ จากวัตถุดิบที่ท่านตกได้ พิเศษ บริการข้าวต้มซีฟู้ดรอบ ดึกแสนอร่อยปรุงสดๆ เสิร์ฟบนเรือ ฟรี**



บริษัท ฟันสัชชีย เบลูทิว ทราเวล แอนด์ เอเจนซี จำกัด  
PHANPHICHA BESTBLUE TRAVEL & AGENCY CO.,LTD.  
ใบอนุญาตประกอบธุรกิจนำเที่ยวเลขที่ 11/109๑5

080-495-6696, 080-495-9266

Line ID : ppcbsetblue

Facebook : @ppcbsetblue

Email : ppcbsetblue@gmail.com

Https://www.ppcbsetblue.com

**23.00 น.** สมควรแก่เวลานำท่านเดินทางกลับสู่ท่าเรือแหลมบาลีฮาย พัทยา จากนั้นให้ทุกท่านเดินทางเข้าสู่โรงแรมที่พัก แล้วพักผ่อนตามอัธยาศัย

**วันที่สอง** **รายการท่องเที่ยวแนะนำ มองช้างคาเฟ่ – ตลาดน้ำ 4 ภาค พัทยา**  
**ท่องเที่ยวตามอัธยาศัย - เดินทางกลับ โดยสวัสดิภาพ**

**เช้า** บริการอาหารเช้า ณ ห้องอาหารของโรงแรม (เปิดให้บริการ 07.00-10.00) จากนั้นให้ท่านได้อิสระพักผ่อนอิสระตามอัธยาศัย **หรือเที่ยวตามรายการ Optional Tour ที่ท่านต้องการ (การเช็คเอาท์เกินกำหนดเวลา อาจทำให้ท่านมีค่าใช้จ่ายเพิ่มเติม)**

**10.00 น.** แวะเที่ยวชม “มองช้างคาเฟ่” เปิดให้บริการทุกวันตั้งแต่ 10.00-19.00 น. มีบริการอาหารและเครื่องดื่ม พร้อมชมการแสดง “**คัชชาฟานตาซีโชว์**” **Kassha Fantasy Show** วันละ 3 รอบคือ 11.30, 13.30 และ 15.30 (วันหยุดเพิ่มรอบเย็น 17.00 น.) นอกจากบรรยากาศเก๋ๆ ที่จะทำให้ทุกท่านได้เก็บภาพสวยๆ ยังมีกิจกรรมต่างให้ได้ร่วมสนุกกันด้วยน้ำ เช่น อาบน้ำช้าง, ชี้อาบน้ำชมธรรมชาติ, ให้อาหารช้าง



**บ่าย** เข้าชม “**ตลาดน้ำ 4 ภาค พัทยา**” พร้อมต้อนรับทุกท่านแวะมาชม-ชิม-ช้อปปิ้ง กับบรรยากาศย้อนยุคของตลาดน้ำ ให้ทุกท่านได้ช้อปปิ้งสินค้าหลากหลายพร้อมของอร่อยพื้นบ้านจากทุกภาค พร้อมเก็บภาพแห่งความประทับใจ



**ร้านอาหาร-รายการอาหารและการเดินทาง**  
**อาจมีการปรับเปลี่ยนได้โดยไม่ต้องแจ้งให้ทราบล่วงหน้า**  
**ทั้งนี้เพื่อประโยชน์และเพื่อความปลอดภัยของผู้เดินทางเป็นสำคัญ**



บริษัท ฟันชิตชัย เบทบลู ทราเวล แอนด์ เอเจนซี จำกัด  
PHANPHICHAI BESTBLUE TRAVEL & AGENCY CO.,LTD.  
ใบอนุญาตประกอบธุรกิจนำเที่ยวเลขที่ 11/109๑5

080-495-6696, 080-495-9266

Line ID : ppcbestblue

Facebook : @ppcbestblue

Email : ppcbestblue@gmail.com

Https://www.ppcbestblue.com

**Optional Tour : ART IN PARADISE ท่านละ 180 บาท (จองก่อนการเดินทางเท่านั้น)**



พิพิธภัณฑ์สามมิติ ART IN PARADISE **เปิดให้บริการตั้งแต่ 10.00 – 18.00 น.** ให้ทุกท่านได้เข้าชมสุดยอดเทคโนโลยี AR ที่ทำให้ภาพวาดเหมือนมีชีวิต สามารถพ่นไฟ กางปีกบิน ที่จะทำให้ทุกท่านเพลิดเพลินภายในห้องแอร์เย็นฉ่ำแสนสบาย



**Optional Tour : ปราสาทสังขรรม ท่านละ 450 บาท (จองก่อนการเดินทางเท่านั้น)**



"ปราสาทสังขรรม" สุดยอดสถาปัตยกรรมที่เปี่ยมล้นด้วยความหมาย... คือ ความจริงที่แท้ เส้นทางท่องเที่ยวเพื่อคนทั้งมวล (รองรับผู้ใช้รถเข็น) : Tourism For All ตื่นตาตื่นใจเมื่อเห็น "ปราสาทสังขรรม" ปราสาทไม้แกะสลักหลังใหญ่ ทรงไทยจิตรมข สูงกว่า 100 เมตร ไข่มุกเนื้อแข็งที่รับน้ำหนักได้ดี เช่น ไม้ตะเคียนทอง ไม้ประดู่ ไม้แดง ไม้เต็ง ไม้สักทองในการสร้างเป็นสถาปัตยกรรมไทยร่วมสมัยที่ถูกสร้างขึ้นในแผ่นดินรัชกาลที่ 9 ซึ่งออกแบบให้หลุดจากกรอบสถาปัตยกรรมไทยดั้งเดิม แต่ยึดกรรมวิธีแบบโบราณในการสร้าง เช่น ใช้การยึดต่อไม้ด้วยการเข้าเดือย ดอกสลัก เข้าลิ้ม เข้าหางเหยี่ยว โดยไม่ใช้ตะปูเลยแม้แต่ตะปูเดียว แนวคิดหลักต้องการนำเสนอเรื่องความเชื่อ ความศรัทธา ศาสนา ปรัชญา จริยธรรม อารยธรรม และวัฒนธรรมอันดีงามของชาวเอเชียตะวันออก

**Optional Tour : เที่ยวเกาะล้าน-หาดตาแหวน ท่านละ 700 บาท (จองก่อนการเดินทาง)**

**09.30 น. รอรับท่านที่ท่าเรือแหลมบาลีฮาย บริเวณ **จุดคัดกรอง** สังกัดป้ายต้อนรับ "พืทยาสาเส" (โปรดแสดง Voucher แก่พนักงานต้อนรับ)**





บริษัท ฟันส์บลู๊ เบสท์บลู๊ ทราเวล แอนด์ เอเจนซี จำกัด  
PHANPHICHAI BESTBLUE TRAVEL & AGENCY CO.,LTD.  
ใบอนุญาตประกอบธุรกิจนำเที่ยวเลขที่ 11/109๐5

080-495-6696, 080-495-9266

Line ID : ppcbestblue

Facebook : @ppcbestblue

Email : ppcbestblue@gmail.com

Https://www.ppcbestblue.com

**โปรดเตรียม :** กางเกงขาสั้น รองเท้าแตะ ชุดว่ายน้ำ แวนกันแดด ครีมกันแดด ผ้าเช็ดตัว  
หมวก ร่ม สายชาร์ต ยาประจำตัว ของใช้ส่วนตัวอื่นๆ ที่จำเป็น

**10.00 น.**

ออกเดินทางด้วยเรือสปีดโบ๊ทสู่เกาะล้าน (กรณีที่ท่านไม่สามารถมาลงเรือ  
ได้ตามเวลา ผู้จัดขอสงวนสิทธิ์ในการคืนเงินทุกกรณี) ถึงเกาะล้าน (หาดตา  
แหวน) ส่งท่านที่ท่าเทียบเรือ ให้ทุกท่านได้อิสระเล่นน้ำชายหาดตามอัธยาศัย

**12.00 น.**

บริการอาหารกลางวัน ณ **CHOKUN (โชกุน)**

บริการท่านด้วยเมนู "ข้าวผัดไก่/หมู" + ต้มยำกุ้ง 1 ชาม + ผลไม้ +  
โค้กและน้ำแข็ง (1 ชุดสำหรับ 2 ท่าน)

**สำหรับคณะ 8-10 ท่าน** บริการท่านด้วยเมนู 1.ปลากระพงนึ่งมะนาว 2.ผัดซี  
เมากุ้ง 3.ปลาหมึกผัดฉ่า 4.หอยลายผัดพริกเผา 5.ยำทะเลรวมมิตร 6.ไข่เจียว  
หมูสับ 7.แกงจืดเต้าหู้หมูสับ(หม้อไฟ) 8.ผลไม้รวม 9.ข้าวสวย 10.น้ำดื่ม+  
น้ำแข็ง

อิมิน่าสำราญดีแล้วหลังอาหารให้ท่านได้พักผ่อนที่ชายหาดอิสระตาม  
อัธยาศัย หรือจะเช่ามอเตอร์ไซค์ขับเที่ยวรอบเกาะก็สามารถสอบถามได้จาก  
พนักงานของทางร้านโชกุน



**15.00 น.**

สมควรแก่เวลานำท่านเดินทางโดยเรือสปีดโบ๊ทกลับสู่ท่าเรือแหลมบาลีฮาย  
พัทยา จากนั้นให้ทุกท่านเดินทางกลับโดยสวัสดิภาพ

**Optional Tour : (จองก่อนการเดินทางเท่านั้น)**

**ดำน้ำเกาะเสมสาร ท่านละ 600 บาท พร้อมบริการถ่ายภาพใต้น้ำฟรีๆ ไม่จำกัด**



**10.30 น.**

พร้อมกันที่ท่าเรือสินธุ์ฟ้า สังเกตป้ายต้อนรับ "พัทยาฮาเซ" (โปรดแสดง  
Voucher แก่พนักงานต้อนรับ / คุณลูกค้าสามารถนำรถมาจอดที่สะพานท่าเรือได้โดยมี  
ค่าบริการ 100 บาท พร้อมห้องอาบนำบริการฟรี)

**ควรเตรียม :**

กางเกงขาสั้น รองเท้าแตะ ชุดว่ายน้ำ แวนกันแดด ครีมกันแดด ผ้าเช็ดตัว  
หมวก ร่ม สายชาร์ต ยาประจำตัว ของใช้ส่วนตัวอื่นๆ ที่จำเป็น





บริษัท ฟันฟิชชัย เบทบลู ทราเวล แอนด์ เอเจนซี่ จำกัด  
PHANPHICHAI BESTBLUE TRAVEL & AGENCY CO.,LTD.  
ใบอนุญาตประกอบธุรกิจนำเที่ยวเลขที่ 11/109๑๘5

080-495-6696, 080-495-9266

Line ID : ppcbestblue

Facebook : @ppcbestblue

Email : ppcbestblue@gmail.com

Https://www.ppcbestblue.com

- 11.00 น. นำท่านออกเดินทางโดยเรือสปีดโบ๊ท **(กรณีที่ท่านไม่สามารถมาลงเรือได้ตามเวลา ผู้จัดขอสงวนสิทธิ์ในการคืนเงินทุกกรณี)** โดยจะพาท่านแวะไปที่เกาะแสมสาร และจุดดำน้ำต่างๆ ให้ทุกท่านได้สนุกกับกิจกรรมทางน้ำอย่างเต็มอิม **บริการถ่ายภาพใต้น้ำให้กับทุกท่านฟรี** พร้อมอุปกรณ์หน้ากากดำน้ำ, เสื้อชูชีพ และบริการนำดื่ม **ทั้งนี้ท่านสามารถเตรียมอาหาร ของทานเล่น และเครื่องดื่มที่ท่านชื่นชอบ** นำไปเป็นเสบียงรับประทานบนเรือได้ตามอัธยาศัย
- 14.00 น. สมควรแก่เวลานำท่านเดินทางกลับสู่ท่าเรือ ให้ทุกท่านได้อาบน้ำชำระล้างร่างกายและเปลี่ยนเสื้อผ้า เดินทางกลับโดยสวัสดิภาพ

หมายเหตุ : ราคายังไม่รวมค่าเข้าอุทยาน 50 บาท ลูกค้ำชำระที่เจ้าหน้าที่อุทยาน

อัตราค่าบริการ : ไอเลิฟยอร์ช พัทยา 2 วัน 1 คืน

ราคาพิเศษนี้ใช้สำหรับการจองและเดินทาง **ภายใน 31 ตุลาคม 2565 นี้เท่านั้น**



**M Pattaya HOTEL** <http://www.mhotel.co.th/> ★★★★★

จำนวนผู้เดินทาง	พักห้องละ 2 ท่านๆ ละ	พักห้องละ 3 ท่านๆ ละ	เด็ก 2-12 ปี พักกับผู้ใหญ่	พักเดี่ยวเพิ่ม ท่านละ	พักต่อ (ห้อง/คืน)
<b>Join Tour 8-10 ท่าน</b>	<b>2,999.-</b>	3,200.-	(ผู้ใหญ่ 2+เด็ก1) 1,000.-	500.-	1,000.-
Private 11-15 ท่าน	2,499.-	2,700.-			
Private 16-20 ท่าน	1,999.-	2,200.-			



**FX HOTEL Pattaya** <https://www.furama.com/fx/pattaya> ★★★★★

จำนวนผู้เดินทาง	พักห้องละ 2 ท่านๆ ละ	พักห้องละ 3 ท่านๆ ละ	เด็ก 2-12 ปี พักกับผู้ใหญ่	พักเดี่ยวเพิ่ม ท่านละ	พักต่อ (ห้อง/คืน)
<b>Join Tour 8-10 ท่าน</b>	<b>2,999.-</b>	3,200.-	(ผู้ใหญ่ 2+เด็ก1) 1,000.-	500.-	1,000.-
Private 11-15 ท่าน	2,499.-	2,700.-			
Private 16-20 ท่าน	1,999.-	2,200.-			



**A-One New Wing** <http://www.a-onenewwingpattaya.com/> ★★★★★

จำนวนผู้เดินทาง	พักห้องละ 2 ท่านๆ ละ	พักห้องละ 3 ท่านๆ ละ	เด็ก 2-12 ปี พักกับผู้ใหญ่	พักเดี่ยวเพิ่ม ท่านละ	พักต่อ (ห้อง/คืน)

พัทยาสาเซ "ล่องเรือยอร์ช พัทยา" 2 วัน 1 คืน **SEP-OCT 2022**



080-495-6696, 080-495-9266

Line ID : ppcbestblue

Facebook : @ppcbestblue

Email : ppcbestblue@gmail.com

Https://www.ppcbestblue.com

<b>Join Tour 8-10 ท่าน</b>	<b>3,199.-</b>	3,400.-	(ผู้ใหญ่ 2+เด็ก1) 1,200.-	700.-	1,400.-
Private 11-15 ท่าน	2,699.-	2,900.-			
Private 16-20 ท่าน	2,199.-	2,400.-			



<b>PATTAYA SEAVIEW</b> <a href="https://www.pattayaseaviewhotel.com/">https://www.pattayaseaviewhotel.com/</a> ★★★★★					
จำนวนผู้เดินทาง	พักห้องละ 2 ท่านๆ ละ	พักห้องละ 3 ท่านๆ ละ	เด็ก 2-12 ปี พักกับผู้ใหญ่	พักเดี่ยวเพิ่ม ท่านละ	พักต่อ (ห้อง/คืน)
<b>Join Tour 8-10 ท่าน</b>	<b>3,099.-</b>	3,300.-	(ผู้ใหญ่ 2+เด็ก1) 1,100.-	600.-	1,200.-
Private 11-15 ท่าน	2,599.-	2,800.-			
Private 16-20 ท่าน	2,099.-	2,300.-			



<b>D Varee Jomtien Pattaya</b> <a href="http://djb.dvaree.com/">http://djb.dvaree.com/</a> ★★★★★					
จำนวนผู้เดินทาง	พักห้องละ 2 ท่านๆ ละ	พักห้องละ 3 ท่านๆ ละ	เด็ก 2-12 ปี พักกับผู้ใหญ่	พักเดี่ยวเพิ่ม ท่านละ	พักต่อ (ห้อง/คืน)
<b>Join Tour 8-10 ท่าน</b>	<b>3,199.-</b>	3,400.-	(ผู้ใหญ่ 2+เด็ก1) 1,200.-	700.-	1,400.-
Private 11-15 ท่าน	2,699.-	2,900.-			
Private 16-20 ท่าน	2,199.-	2,400.-			

หมายเหตุ : เด็กอายุไม่เกิน 2 ขวบไม่เสียค่าบริการ

### อัตราค่าบริการ (ตามตารางด้านบน) นี้รวม

- 1.ค่าอาหารตามที่ระบุในรายการ
- 2.ค่าห้องพัก 1 คืนตามที่ระบุในรายการ
- 3.ค่าเรือนำเที่ยวตามที่ระบุในรายการ
- 4.ค่าเข้าชมสถานที่ท่องเที่ยวตามที่ระบุในรายการ
- 5.ค่าประกันอุบัติเหตุทางเรือ

\*กรณีที่นักท่องเที่ยวไม่ใช้บริการส่วนหนึ่งส่วนใดหรือทั้งหมด ถือเป็นความสมัครใจของนักท่องเที่ยวเอง ผู้จัดขอสงวนสิทธิ์ในการคืนเงินทุกกรณี

### อัตราค่าบริการนี้ไม่รวม :

- 1.ภาษีมูลค่าเพิ่ม และภาษีหัก ณ ที่จ่าย
- 2.ค่าใช้จ่ายอื่นใดที่ไม่ได้ระบุไว้ในรายการ
- 3.ทิปเรือตามความพึงพอใจ

### การเลื่อนการเดินทางหรือยกเลิกการเดินทาง

- 1.สามารถเลื่อนการเดินทางได้ 1 ครั้ง โดยแจ้งล่วงหน้าไม่น้อยกว่า 7 วันก่อนการเดินทาง
- 2.กรณียกเลิกการเดินทางจะไม่สามารถขอรับเงินคืนได้ในทุกกรณี